

planta de situação
 escala 1/1000

Casa de Vidro (1951), São Paulo
 Lina Bo Bardi

Implantação fictícia. Desenhos do projeto adaptados de:
 MINDLIN, Henrique. Arquitetura moderna no Brasil. Rio de Janeiro: Aeroplano, 1999.
 DAVIES, Colin. Key Houses of the Twentieth Century: Plans, Sections and Elevations. Nova York: W. W. Norton & Co., 2006.

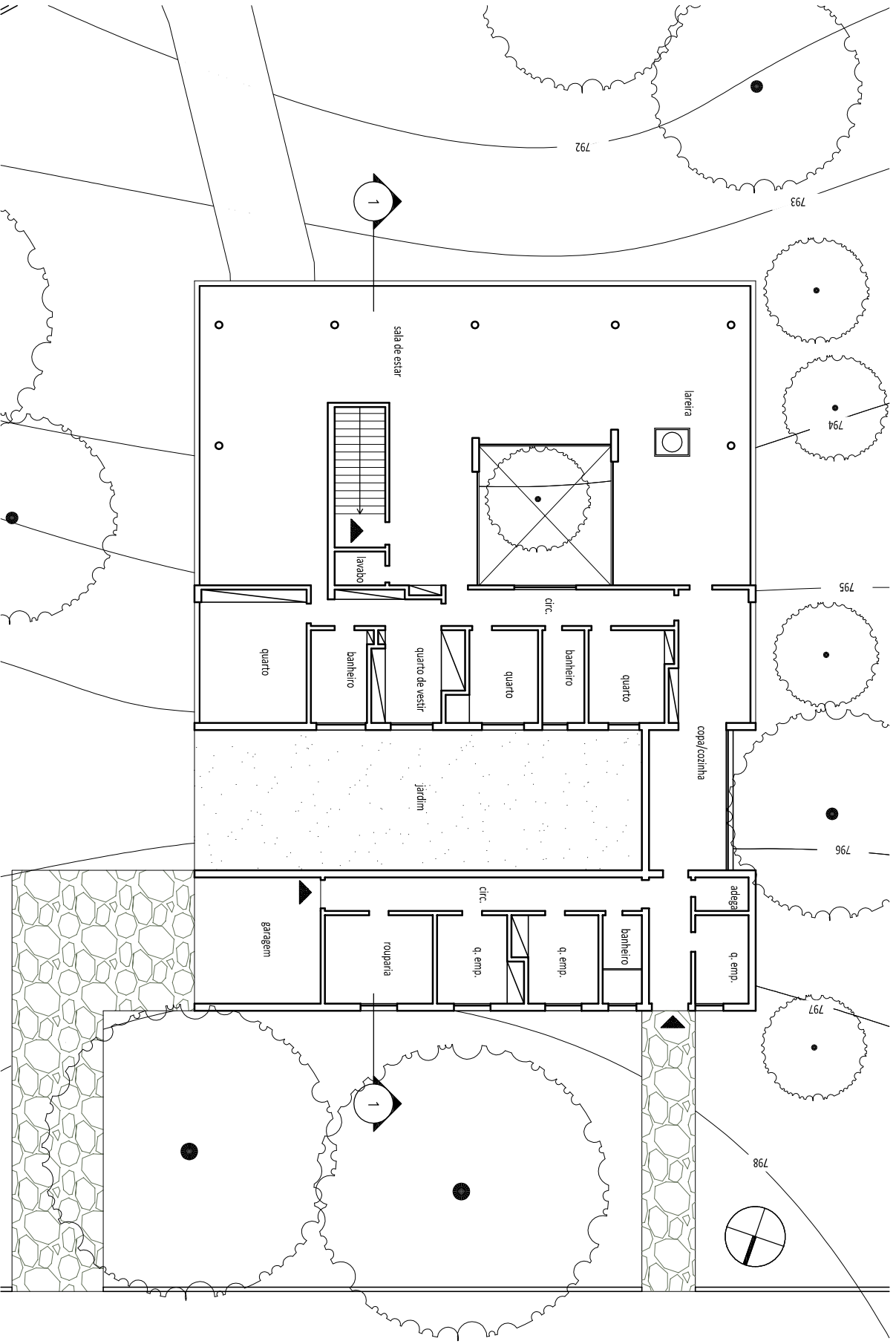

planta pav. principal
 escala 1/200

Casa de Vidro (1951), São Paulo
 Lina Bo Bardi

Implantação fictícia. Desenhos do projeto adaptados de:
 MINDLIN, Henrique. *Arquitetura moderna no Brasil*. Rio de Janeiro: Aeroplano, 1999.
 DAVIES, Colin. *Key Houses of the Twentieth Century: Plans, Sections and Elevations*. Nova York: W. W. Norton & Co., 2006.

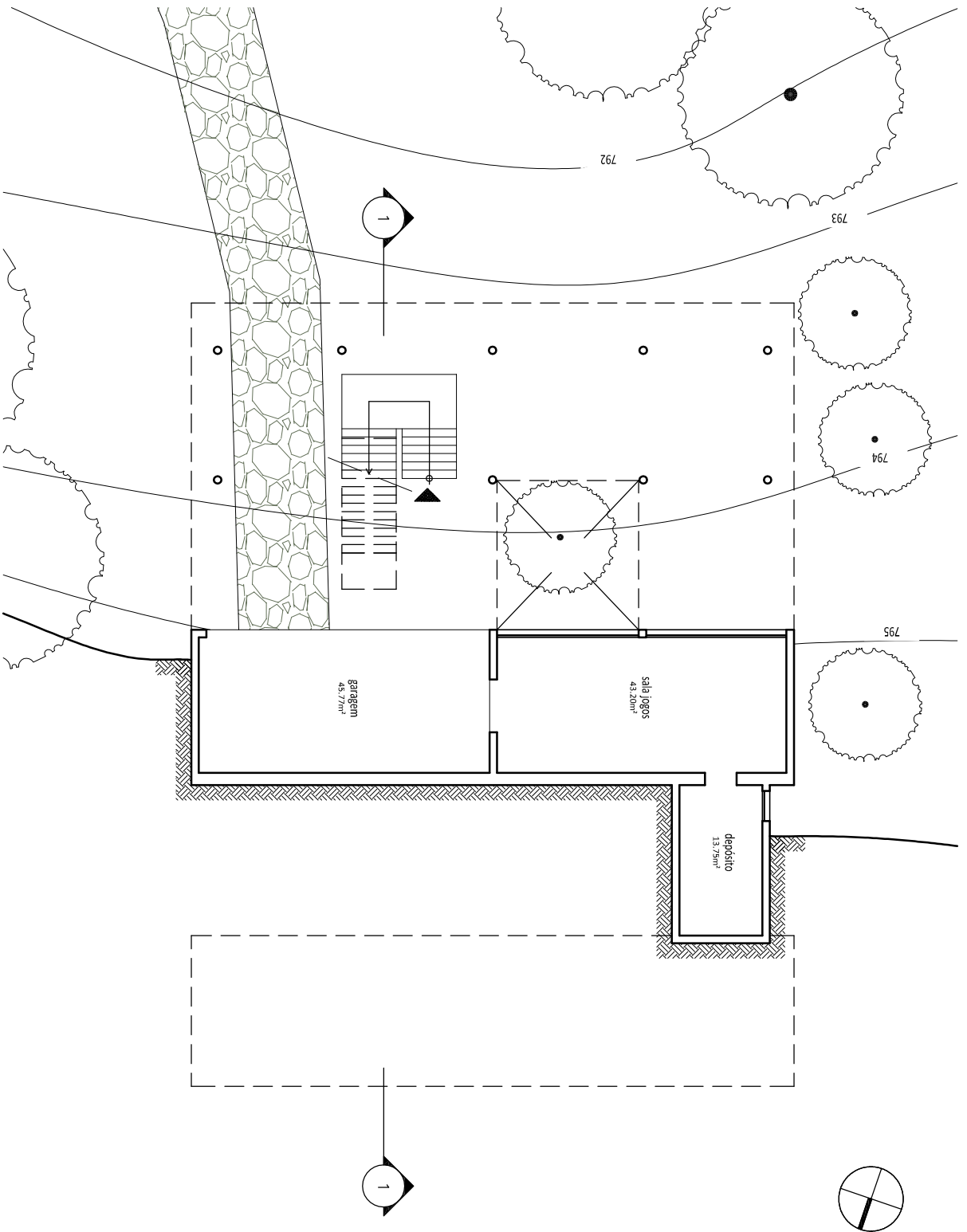

planta semienterrado
 escala 1/200

Casa de Vidro (1951), São Paulo
 Lina Bo Bardi

Implantação fictícia. Desenhos do projeto adaptados de:
 MINDLIN, Henrique. Arquitetura moderna no Brasil. Rio de Janeiro: Aeroplano, 1999.
 DAVIES, Colin. Key Houses of the Twentieth Century: Plans, Sections and Elevations. Nova York: W. W. Norton & Co., 2006.

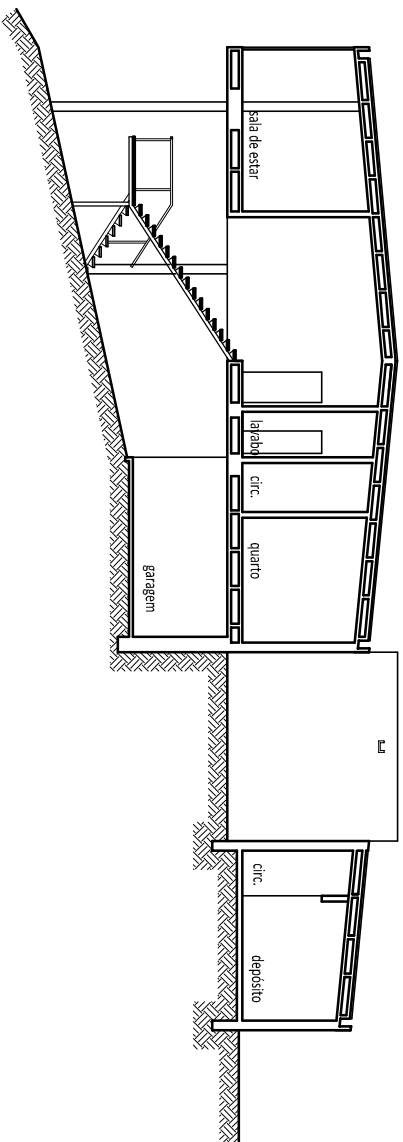

corte

escala 1/200

Casa de Vidro (1951), São Paulo
Lina Bo Bardi

Implantação fictícia. Desenhos do projeto adaptados de:
MINDLIN, Henrique. Arquitetura moderna no Brasil. Rio de Janeiro: Aeroplano, 1999.
DAVIES, Colin. Key Houses of the Twentieth Century: Plans, Sections and Elevations. Nova York: W. W. Norton & Co., 2006.